



## Ш У Ò М ПОСТАНОВЛЕНИЕ

пгт. Троицко-Печорск

20 октября 2021 года

№ 349

### Об установлении публичных сервитутов для размещения объектов электросетевого хозяйства на территории муниципального образования городского поселения «Троицко-Печорск»

В соответствии со статьей 23, главой V.7 Земельного кодекса Российской Федерации, статьей 3.3, частью 4 статьи 3.6 Федерального закона от 25.10.2001 № 137-ФЗ «О введении в действие Земельного кодекса Российской Федерации», постановлением Правительства Российской Федерации от 24.02.2009 № 160 «О порядке установления охранных зон объектов электросетевого хозяйства и особых условий использования земельных участков, расположенных в границах таких зон», на основании ходатайства публичного акционерного общества «Межрегиональная распределительная сетевая компания Северо-Запада», администрация городского поселения «Троицко-Печорск»

ПОСТАНОВЛЯЕТ:

1. Установить в интересах публичного акционерного общества «Межрегиональная распределительная сетевая компания Северо-Запада» публичный сервитут сроком 49 лет в отношении земельных участков, согласно приложению № 1, с целью размещения объекта электросетевого хозяйства «ВКЛ-0,4 кВ ф. 7 ТП №41 пгт. Троицко-Печорск».
2. Утвердить границы публичного сервитута в соответствии со схемами расположения границ публичного сервитута объекта, согласно приложению № 2.
3. Плата за публичный сервитут не устанавливается.
4. Настоящее постановление подлежит официальному опубликованию в течении пяти рабочих дней со дня его принятия.
5. Настоящее постановление вступает в силу со дня его принятия.

Руководитель администрации  
городского поселения «Троицко-Печорск»



А.В. Одинцов

**Перечень земельных участков,  
в отношении которых устанавливается публичный сервитут**

№ п/п	Кадастровый номер земельного участка	Адрес земельного участка
1	11:11:3501004:102	Респ. Коми, р-н Троицко-Печорский, пгт. Троицко-Печорск, кв-л Южный
2	11:11:3501004:209	Респ. Коми, р-н Троицко-Печорский, пгт. Троицко-Печорск, кв-л Южный, дом 11
3	11:11:3501004:2545	Российская Федерация, Республика Коми, муниципальный район «Троицко-Печорский», муниципальное образование городского поселения «Троицко-Печорск», пгт. Троицко-Печорск
4	11:11:3501004:2734	Российская Федерация, Республика Коми, муниципальный район Троицко-Печорский, муниципальное образование городского поселения «Троицко-Печорск», пгт. Троицко-Печорск, кв. Южный, район железнодорожного тупика, блок № 3, участок № 3
5	11:11:3501004:2753	Российская Федерация, Республика Коми, муниципальный район Троицко-Печорский, муниципальное образование городского поселения "Троицко-Печорск", пгт. Троицко-Печорск, кв. Южный, район железнодорожного тупика, блок № 3, участок № 4
5	11:11:3501004:2756	Российская Федерация, Республика Коми, муниципальный район Троицко-Печорский, муниципальное образование городского поселения "Троицко-Печорск", пгт. Троицко-Печорск, кв. Южный, район железнодорожного тупика, блок № 3, участок № 6
6	11:11:3501004:2773	Российская Федерация, Республика Коми, муниципальный район Троицко-Печорский, муниципальное образование городского поселения «Троицко-Печорск», пгт. Троицко-Печорск, кв. Южный, район железнодорожного тупика, блок № 3, участок № 5
7	11:11:3501004:2775	Российская Федерация, Республика Коми, муниципальный район Троицко-Печорский, муниципальное образование городского поселения "Троицко-Печорск", пгт. Троицко-Печорск, кв. Южный, район железнодорожного тупика, блок № 3, участок № 7
8	11:11:3501004:5	Республика Коми, Троицко-Печорский район, пгт. Троицко-Печорск, кв-л Южный, д.15
9	11:11:3501004:512	Респ. Коми, р-н Троицко-Печорский, пгт. Троицко-Печорск, ул. Овражная, 15
10	11:11:3501004:7	Респ. Коми, р-н Троицко-Печорский, пгт. Троицко-Печорск, кв-л Южный, участок № 2
11	11:11:3501004:790	Республика Коми, Троицко-Печорский район, пгт. Троицко-Печорск, кв. Южный, ГТ «Магистраль», блок № 1, участок № 1 а
12	11:11:3501004:884	Республика Коми, Троицко-Печорский район, пгт. Троицко-Печорск, кв-л Южный, район железнодорожного тупика, блок гаражей № 2
13	11:11:3501004:2830	Республика Коми, муниципальный район Троицко-Печорский, муниципальное образование городского поселения "Троицко-Печорск", пгт. Троицко-Печорск, кв. Южный, район железнодорожного тупика, блок № 3, участок № 8

### ОПИСАНИЕ МЕСТОПОЛОЖЕНИЯ ГРАНИЦ

Публичный сервитут для размещения объекта электросетевого хозяйства «ВКЛ-0,4 кВ ф. 7 ТП №41 пгт. Троицко-Печорск»

(наименование объекта, местоположение границ которого описано (далее - объект))

#### Раздел 1

##### Сведения об объекте

Сведения об объекте		
№ п/п	Характеристики объекта	Описание характеристик
1	2	3
1	Местоположение объекта	Республика Коми, Троицко-Печорский район, пгт. Троицко-Печорск
2	Площадь объекта +/- величина погрешности определения площади (P+/- Дельта P)	3196 кв.м ± 12 кв.м
3	Иные характеристики объекта	Публичный сервитут для размещения объекта электросетевого хозяйства «ВКЛ-0,4 кВ ф. 7 ТП №41 пгт. Троицко-Печорск» на срок 49 лет, обладатель публичного сервитута - ПАО "МРСК Северо-Запада", Российская Федерация, Республика Коми, г.Сыктывкар, ул. Интернационала, д.94, ИНН - 7802312751, ОГРН - 1047855175785, адрес электронной почты - post@komienergo.ru.

## Раздел 2

### Сведения о местоположении границ объекта

1. Система координат УСК-11, 11 МСК Троицко-Печорск

2. Сведения о характерных точках границ объекта

Обозначение характерных точек границ	Координаты, м		Метод определения координат характерной точки	Средняя квадратическая погрешность положения характерной точки ( $M_t$ ), м	Описание обозначения точки на местности (при наличии)
	X	Y			
1	2	3	4	5	6
1	6950.19	2087.16	Метод спутниковых геодезических измерений (определений)	0.10	—
2	6978.08	2115.95	Метод спутниковых геодезических измерений (определений)	0.10	—
3	6956.24	2140.27	Метод спутниковых геодезических измерений (определений)	0.10	—
4	6936.01	2162.63	Метод спутниковых геодезических измерений (определений)	0.10	—
5	6915.53	2185.51	Метод спутниковых геодезических измерений (определений)	0.10	—
6	6895.10	2208.33	Метод спутниковых геодезических измерений (определений)	0.10	—
7	6903.62	2233.79	Метод спутниковых геодезических измерений (определений)	0.10	—
8	6915.27	2268.96	Метод спутниковых геодезических измерений (определений)	0.10	—
9	6929.39	2264.31	Метод спутниковых геодезических измерений (определений)	0.10	—
10	6946.90	2248.68	Метод спутниковых геодезических измерений (определений)	0.10	—
11	6949.69	2251.82	Метод спутниковых геодезических измерений (определений)	0.10	—
12	6931.54	2268.02	Метод спутниковых геодезических измерений (определений)	0.10	—
13	6917.31	2272.72	Метод спутниковых геодезических измерений (определений)	0.10	—
14	6940.44	2305.10	Метод спутниковых геодезических измерений (определений)	0.10	—
15	6978.27	2347.15	Метод спутниковых геодезических измерений (определений)	0.10	—
16	6977.14	2349.58	Метод спутниковых геодезических измерений (определений)	0.10	—
17	6938.30	2350.50	Метод спутниковых геодезических измерений (определений)	0.10	—
18	6881.67	2351.56	Метод спутниковых геодезических измерений (определений)	0.10	—
19	6843.13	2360.48	Метод спутниковых геодезических измерений (определений)	0.10	—
20	6797.75	2382.56	Метод спутниковых геодезических измерений (определений)	0.10	—
21	6772.00	2394.92	Метод спутниковых геодезических измерений (определений)	0.10	—
22	6748.40	2412.20	Метод спутниковых геодезических измерений (определений)	0.10	—
23	6759.96	2424.17	Метод спутниковых геодезических измерений (определений)	0.10	—
24	6770.23	2432.52	Метод спутниковых геодезических измерений (определений)	0.10	—
25	6784.74	2431.56	Метод спутниковых геодезических измерений (определений)	0.10	—
26	6786.26	2454.34	Метод спутниковых геодезических измерений (определений)	0.10	—

			измерений (определений)		
27	6764.11	2455.82	Метод спутниковых геодезических измерений (определений)	0.10	--
28	6762.60	2433.03	Метод спутниковых геодезических измерений (определений)	0.10	--
29	6764.08	2432.93	Метод спутниковых геодезических измерений (определений)	0.10	--
30	6757.11	2427.27	Метод спутниковых геодезических измерений (определений)	0.10	--
31	6742.04	2411.67	Метод спутниковых геодезических измерений (определений)	0.10	--
32	6769.84	2391.29	Метод спутниковых геодезических измерений (определений)	0.10	--
33	6795.93	2378.78	Метод спутниковых геодезических измерений (определений)	0.10	--
34	6841.73	2356.51	Метод спутниковых геодезических измерений (определений)	0.10	--
35	6881.15	2347.37	Метод спутниковых геодезических измерений (определений)	0.10	--
36	6938.21	2346.31	Метод спутниковых геодезических измерений (определений)	0.10	--
37	6971.16	2345.53	Метод спутниковых геодезических измерений (определений)	0.10	--
38	6937.16	2307.73	Метод спутниковых геодезических измерений (определений)	0.10	--
39	6912.05	2272.59	Метод спутниковых геодезических измерений (определений)	0.10	--
40	6899.65	2235.12	Метод спутниковых геодезических измерений (определений)	0.10	--
41	6890.35	2207.35	Метод спутниковых геодезических измерений (определений)	0.10	--
42	6912.41	2182.70	Метод спутниковых геодезических измерений (определений)	0.10	--
43	6932.90	2159.82	Метод спутниковых геодезических измерений (определений)	0.10	--
44	6953.12	2137.46	Метод спутниковых геодезических измерений (определений)	0.10	--
45	6972.33	2116.06	Метод спутниковых геодезических измерений (определений)	0.10	--
46	6947.18	2090.08	Метод спутниковых геодезических измерений (определений)	0.10	--
1	6950.19	2087.16	Метод спутниковых геодезических измерений (определений)	0.10	--

3. Сведения о характерных точках части (частей) границы объекта

Обозначение характерных точек части границы	Координаты, м		Метод определения координат характерной точки	Средняя квадратическая погрешность положения характерной точки ( $M_t$ ), м	Описание обозначения точки на местности (при наличии)
	X	Y			
1	2	3	4	5	6
-	-	-	-	-	-

Схема расположения границ публичного сервитута объекта

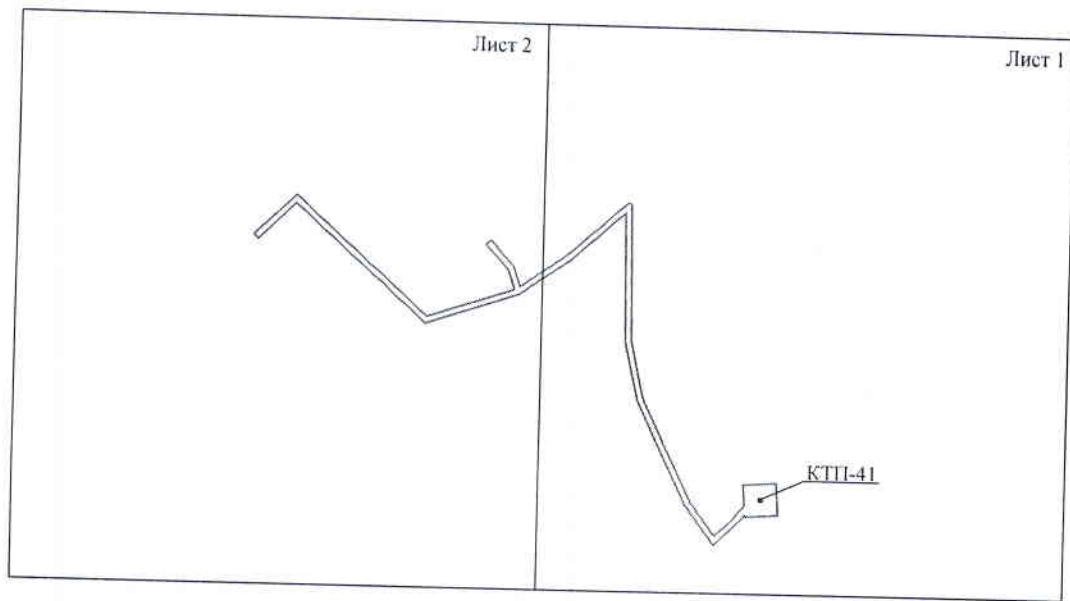

Масштаб 1:5000

Используемые условные знаки и обозначения:

— - граница публичного сервитута

# Схема расположения границ публичного сервитута объекта

Лист 1

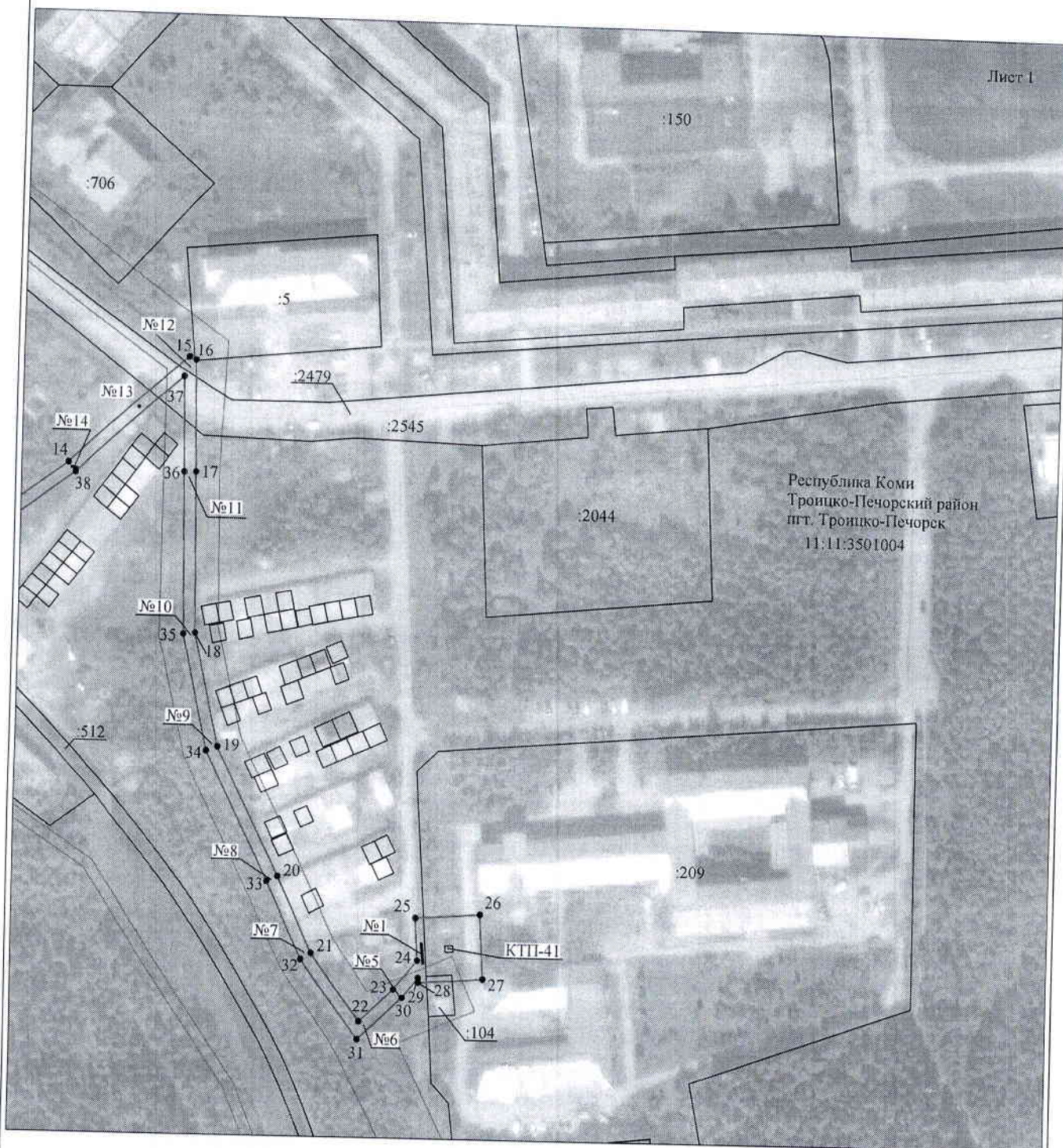

Республика Коми  
Троицко-Печорский район  
пгт. Троицко-Печорск  
11:11:3501004

Масштаб 1:2000

Используемые условные знаки и обозначения:

- |                 |   |
|-----------------|---|
| №1              | - номер опоры   |
| —               | - граница публичного сервитута                            |
| —               | - граница кадастрового деления                            |
| —               | - граница населенного пункта                              |
| —               | - граница земельного участка, имеющегося в ЕГРН           |
| —               | - граница ОКС, имеющаяся в ЕГРН                           |
| —               | - граница охранной зоны, имеющейся в ЕГРН                 |
| 11:00:000000:34 | - кадастровый номер земельного участка, имеющегося в ЕГРН |
| 34              |   |
| 11:00:0000000   | - номер кадастрового квартала                             |
| 1 •             | - обозначение характерных точек границ                    |

# Схема расположения границ публичного сервитута объекта

Лист 2

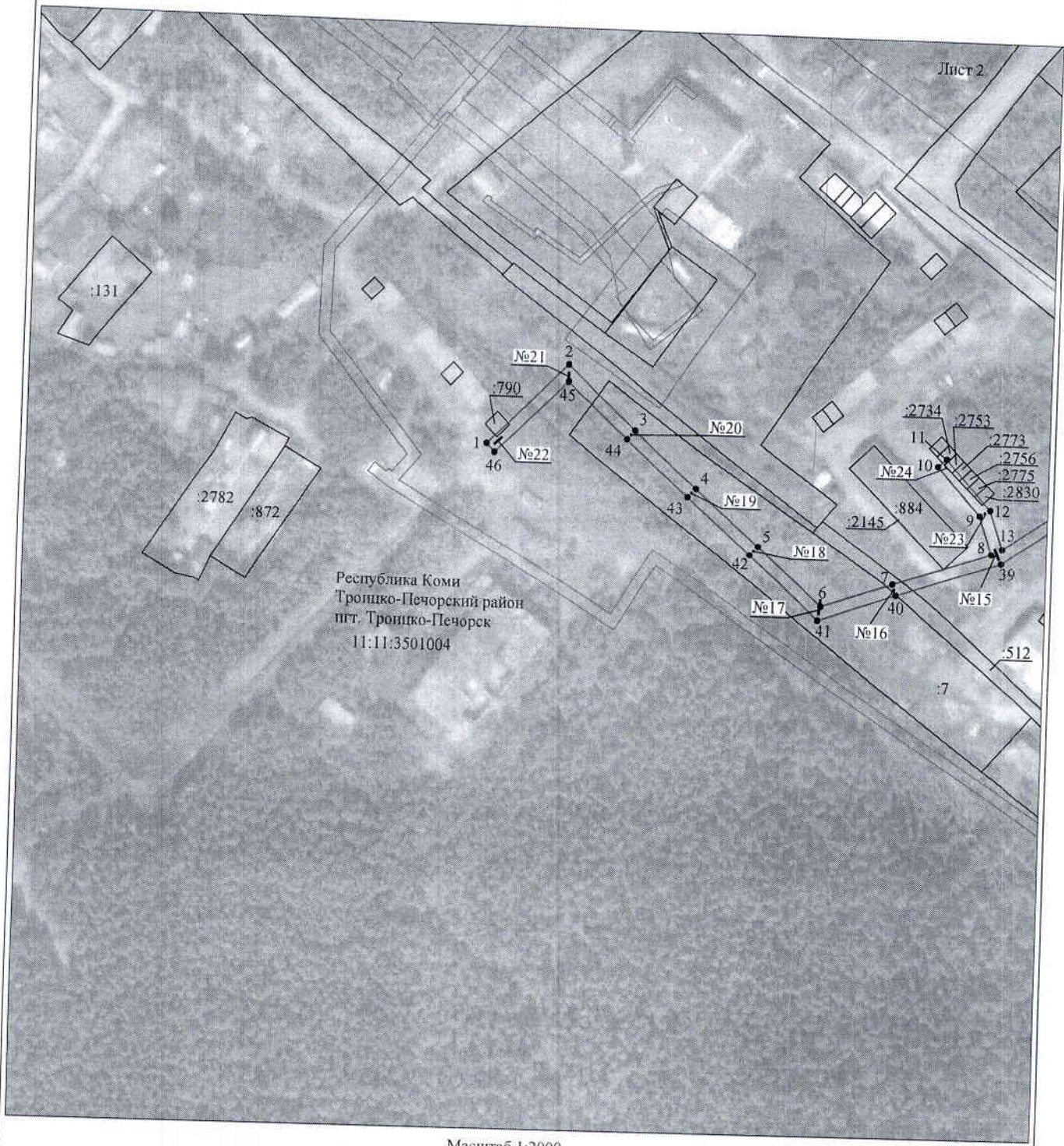

Республика Коми  
Троицко-Печорский район  
пгт. Троицко-Печорск  
11:11:3501004

Масштаб 1:2000

## Используемые условные знаки и обозначения:

- |                 |   |
|-----------------|---|
| №1              | - номер опоры   |
| —               | - граница публичного сервитута                            |
| —               | - граница кадастрового деления                            |
| —               | - граница населенного пункта                              |
| —               | - граница земельного участка, имеющегося в ЕГРН           |
| —               | - граница ОКС, имеющаяся в ЕГРН                           |
| —               | - граница охранной зоны, имеющейся в ЕГРН                 |
| 11:00:000000:34 | - кадастровый номер земельного участка, имеющегося в ЕГРН |
| 11:00:000000    | - номер кадастрового квартала                             |
| 1 •             | - обозначение характерных точек границ                    |