# Генеральный план муниципального образования городского поселения "Троицко-Печорск"
## Генеральный план.Основной чертеж

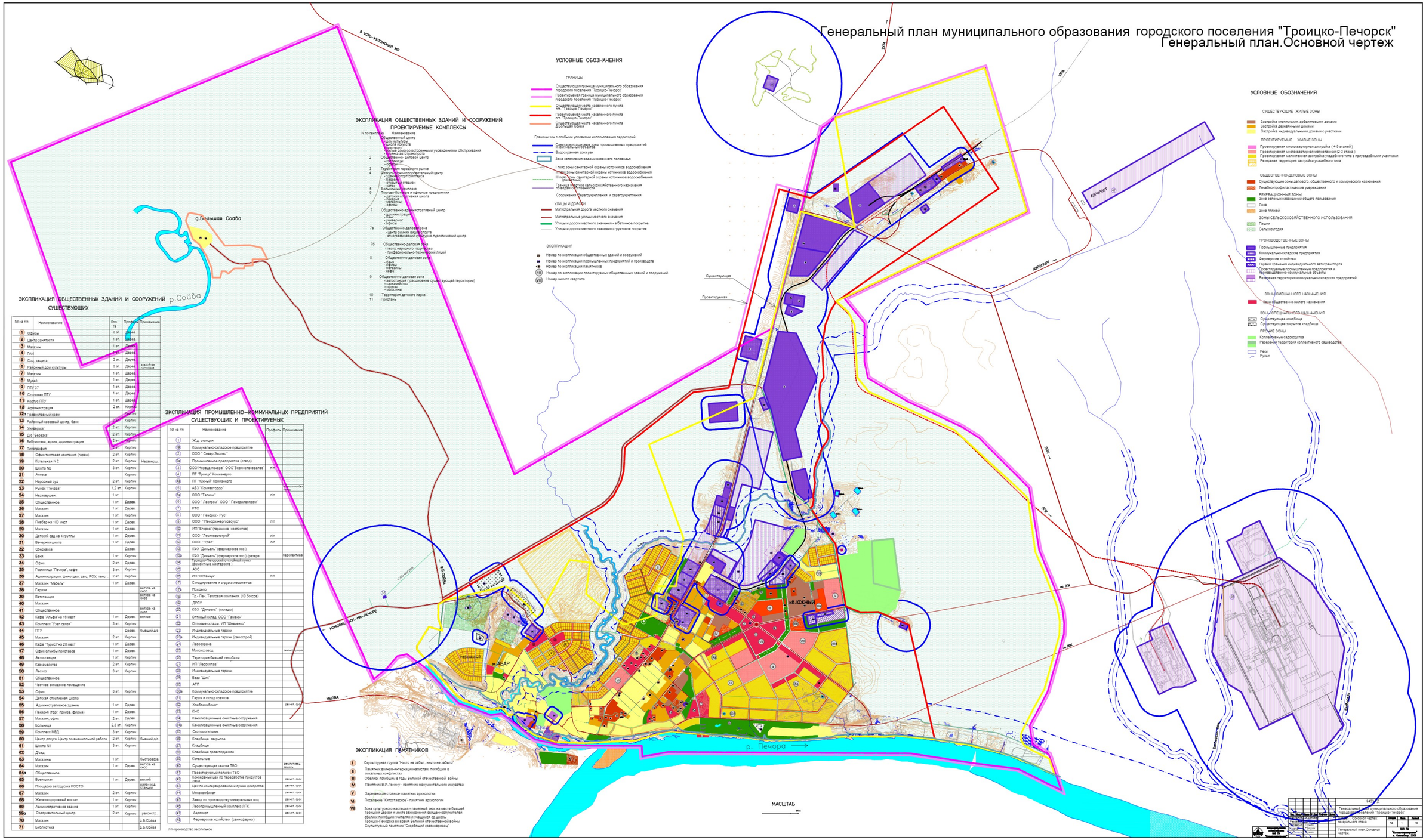


## УСЛОВНЫЕ ОБОЗНАЧЕНИЯ

ГРАНИЦЫ
- Существующая граница муниципального образования городского поселения "Троицко-Печорск"
- Проектируемая граница муниципального образования городского поселения "Троицко-Печорск"
- Существующая черта населенного пункта пгт. "Троицко-Печорск"
- Проектируемая черта населенного пункта пгт. "Троицко-Печорск"
- Существующая черта населенного пункта д.Большая Соёва

Границы зон с особыми условиями использования территорий
- Санитарно-защитные зоны промышленных предприятий и коммунальных объектов
- Водоохранная зона рек
- Зона затопления водами весеннего половодья
- I пояс зоны санитарной охраны источников водоснабжения
- II пояс зоны санитарной охраны источников водоснабжения
- III пояс зоны санитарной охраны источников водоснабжения (расчетный)
- Граница округов сельскохозяйственного назначения по видам собственности
- Сооружения берегоукрепления и овергоукрепления

УЛИЦЫ И ДОРОГИ
- Магистральная дорога местного значения
- Магистральные улицы местного значения
- Улицы и дороги местного значения - асфальтное покрытие
- Улицы и дороги местного значения - грунтовое покрытие

ЭКСПЛИКАЦИЯ
- Номер по экспликации общественных зданий и сооружений
- Номер по экспликации промышленных предприятий и производств
- Номер по экспликации памятников
- (10) Номер по экспликации проектируемых общественных зданий и сооружений
- (VIII) Номер жилого квартала

## ЭКСПЛИКАЦИЯ ОБЩЕСТВЕННЫХ ЗДАНИЙ И СООРУЖЕНИЙ СУЩЕСТВУЮЩИХ

| № на пл. | Наименование | Кол. га | Профиль | Примечание |
|---|---|---|---|---|
| (1) | Офисы | 2 эт. | Дерев. | |
| (2) | Центр занятости | 1 эт. | Дерев. | |
| (3) | Магазин | 1 эт. | Дерев. | |
| (4) | ГАИ | 1 эт. | Дерев. | |
| (5) | Соц. защита | 2 эт. | Дерев. | |
| (6) | Районный дом культуры | 2 эт. | Дерев. | аварийное состояние |
| (7) | Магазин | 1 эт. | Дерев. | |
| (8) | Музей | 1 эт. | Дерев. | |
| (9) | ПТУ 37 | 1 эт. | Дерев. | |
| (10) | Спортзал ПТУ | 1 эт. | Дерев. | |
| (11) | Корпус ПТУ | 1 эт. | Дерев. | |
| (12) | Администрация | 2 эт. | Кирпич. | |
| (12а) | Православный храм | | Кирпич. | |
| (13) | Районный кассовый центр, банк | 2 эт. | Кирпич. | |
| (14) | Универмаг | 2 эт. | Кирпич. | |
| (15) | Дс "Березка" | 2 эт. | Кирпич. | |
| (16) | Библиотека, архив, администрация | 2 эт. | Кирпич. | |
| (17) | Типография | 1 эт. | Кирпич. | |
| (18) | Офис тепловая компания (гаражи) | 2 эт. | Кирпич. | |
| (19) | Котельная N 2 | 2 эт. | Кирпич. | Незаверш. |
| (20) | Школа N2 | 3 эт. | Кирпич. | |
| (21) | Аптека | | Кирпич. | |
| (22) | Народный суд | 2 эт. | Кирпич. | |
| (23) | Рынок "Печора" | 1,2 эт. | Кирпич. | |
| (24) | Незавершен. | 1 эт. | | |
| (25) | Общественное | 1 эт. | Дерев. | |
| (26) | Магазин | 1 эт. | Дерев. | |
| (27) | Магазин | 1 эт. | Кирпич. | |
| (28) | Пивбар на 100 мест | 1 эт. | Дерев. | |
| (29) | Магазин | 1 эт. | Дерев. | |
| (30) | Детский сад на 4 группы | 1 эт. | Дерев. | |
| (31) | Вечерняя школа | 1 эт. | Дерев. | |
| (32) | Сбербасса | | Дерев. | |
| (33) | Баня | 1 эт. | Кирпич. | |
| (34) | Офис | 2 эт. | Дерев. | |
| (35) | Гостиница "Печора", кафе | 3 эт. | Кирпич. | |
| (36) | Администрация, финотдел, заго, РОУ, пенс | 2 эт. | Кирпич. | |
| (37) | Магазин "Мебель" | 1 эт. | Дерев. | |
| (38) | Гаражи | | | ветхое на снос |
| (39) | Автостанция | | | ветхое на снос |
| (40) | Магазин | | | |
| (41) | Общественное | | | ветхое на снос |
| (42) | Кафе "Альфа"на 10 мест | 1 эт. | Дерев. | ветхое |
| (43) | Комплекс "Узел связи" | 3 эт. | Кирпич. | |
| (44) | ПТУ | | Дерев. | бывший д/с |
| (45) | Магазин | 2 эт. | Кирпич. | |
| (46) | Кафе "Турист"на 20 мест | 1 эт. | Дерев. | |
| (47) | Офис службы приставов | 1 эт. | Дерев. | |
| (48) | Автостанция | 1 эт. | Кирпич. | |
| (49) | Казначейство | 2 эт. | Кирпич. | |
| (50) | Лесхоз | 3 эт. | Кирпич. | |
| (51) | Общественное | | | |
| (52) | Частное складское помещение | | | |
| (53) | Офис | 3 эт. | Кирпич. | |
| (54) | Детская спортивная школа | | | |
| (55) | Административное здание | 1 эт. | Дерев. | |
| (56) | Пекарня (торг. прокоп. фирма) | 1 эт. | Дерев. | |
| (57) | Магазин, офис | 2 эт. | Дерев. | |
| (58) | Больница | 2,3 эт. | Кирпич. | |
| (59) | Комплекс МВД | 3 эт. | Кирпич. | |
| (60) | Центр досуга. Центр по внешкольной работе | 2 эт. | Кирпич. | бывший д/с |
| (61) | Школа N1 | 3 эт. | Кирпич. | |
| (62) | Д/сад | | | |
| (63) | Магазины | 1 эт. | | быстровозв |
| (64) | Магазин | 1 эт. | Дерев. | ветхое на снос |
| (64а) | Общественное | | | |
| (65) | Военкомат | 1 эт. | Дерев. | ветхий |
| (66) | Площадка автодрома РОСТО | | | район ж.д. станции |
| (67) | Магазин | 2 эт. | Кирпич. | |
| (68) | Железнодорожный вокзал | 1 эт. | Кирпич. | |
| (69) | Административное здание | 1 эт. | Кирпич. | |
| (69а) | Оздоровительный центр | 2 эт. | Кирпич. | реконстр. |
| (70) | Магазин | | | д.Б.Соёва |
| (71) | Библиотека | | | д.Б.Соёва |

## ЭКСПЛИКАЦИЯ ПРОМЫШЛЕННО–КОММУНАЛЬНЫХ ПРЕДПРИЯТИЙ СУЩЕСТВУЮЩИХ И ПРОЕКТИРУЕМЫХ

| № на пл. | Наименование | Профиль | Примечание |
|---|---|---|---|
| (1) | Ж.д. станция | | |
| (1а) | Коммунально-складское предприятие | | |
| (2) | ООО " Север Экопес" | | |
| (2а) | Промышленное предприятие (отвод) | | |
| (3) | ООО"Новрыд печора" ООО"Верхнечусовс" | п/п | |
| (4) | ПТ "Троицо" Коммунерго | | |
| (4а) | ПТ "Южный" Коммунерго | | |
| (5) | АБЗ "Коммунтодор" | | коммунально-складск |
| (5а) | ООО "Галион" | п/п | |
| (6) | ООО " Леспром" ООО " Печоралеспром" | | |
| (7) | РТС | | |
| (8) | ООО " Печорск - Рус" | | |
| (9) | ООО " Печорамеждународсоюс" | п/п | |
| (10) | ИП "Егоров" (гаражное хозяйство) | | |
| (11) | ООО "Лесинвестстрой" | п/п | |
| (12) | ООО " Урал" | п/п | |
| (13) | КФХ "Динькъ" (фермерское хоз.) | | |
| (13а) | КФХ "Динькъ" (фермерское хоз.) (резерв | | перспектива |
| (14) | Троицко-Печорский этапный пункт (двухэтажный шестерик ) | | |
| (15) | АЗС | | |
| (16) | ИП "Останкус" | п/п | |
| (17) | Складирование и отгрузка лесомат-ов | | |
| (17а) | Пекарня | | |
| (18) | Тр.- Пек. Тепловая компания. (10 боксов) | | |
| (19) | ДРСУ | | |
| (20) | КФХ "Динькъ" (склады) | | |
| (21) | Оптовый склад. ООО "Таганэн" | | |
| (22) | Оптовые склады. ИП "Шевченко" | | |
| (23) | Индивидуальные гаражи | | |
| (23в) | Индивидуальные гаражи (самострой) | | |
| (24) | Лесосушка | | |
| (25) | Молокозавод | | реконструкция |
| (26) | Территория бывшей лесобазы | | |
| (27) | ИП "Лесоотпав" | | |
| (28) | Индивидуальные гаражи | | |
| (29) | База "Шик" | | |
| (30) | АТП | | |
| (30а) | Коммунально-складское предприятие | | |
| (31) | Гараж и склад совхоза | | |
| (32) | Хлебокомбинат | | расшир. сущ. |
| (33) | КНС | | |
| (34) | Канализационные очистные сооружения | | |
| (34а) | Канализационные очистные сооружения | | |
| (35) | Очистные сооружения | | |
| (36) | Кладбище закрытое | | |
| (37) | Кладбище | | |
| (38) | Кладбище проектируемое | | |
| (39) | Котельные | | |
| (40) | Существующая свалка ТБО | | рекультивац. земель |
| (41) | Проектируемый полигон ТБО | | |
| (42) | Консервный цех по переработке продуктов леса | | расшит. сущ. |
| (43) | Цех по консервированию и сушке дикоросов | | расшит. сущ. |
| (44) | Микроэлобзавод | | расшит. сущ. |
| (45) | Завод по производству минеральных вод | | расшит. сущ. |
| (46) | Лесопромышленный комплекс ЛПК | | расшит. сущ. |
| (47) | Аэропорт | | расшит. сущ. |
| (48) | Фермерское хозяйство (свиноферма) | | расшит. сущ. |

п/п- производство лесопильное

## ЭКСПЛИКАЦИЯ ПАМЯТНИКОВ

- I Скульптурная группа "Никто не забыт, ничто не забыто"
- II Памятник воинам-интернационалистам, погибшим в локальных конфликтах
- III Обелиск погибшим в годы Великой отечественной войны
- IV Памятник В.И.Ленину - памятник монументального искусства
- V Зарубежная стоянка- памятник археологии
- VI Поселение "Китоставок" - памятник археологии
- VII Зона культурного наследия - памятный знак на месте бывшей Троицкой церкви и месте захоронения священнослужителей обелиск погибшим учителям и учащимся со школы Троицко-Печорска во время Великой отечественной войны Скульптурный памятник "Скорбящий красноармеец"

## УСЛОВНЫЕ ОБОЗНАЧЕНИЯ

СУЩЕСТВУЮЩИЕ ЖИЛЫЕ ЗОНЫ
- Застройка кирпичными, арболитовыми домами
- Застройка деревянными домами
- Застройка индивидуальными домами с участками

ПРОЕКТИРУЕМЫЕ ЖИЛЫЕ ЗОНЫ
- Проектируемая многоквартирная застройка ( 4-5 этажей )
- Проектируемая многоквартирная малоэтажная (2-3 этажа )
- Проектируемая малоэтажная застройка усадебного типа с приусадебными участками
- Резервная территория застройки усадебного типа

ОБЩЕСТВЕННО-ДЕЛОВЫЕ ЗОНЫ
- Существующие зоны делового, общественного и коммерческого назначения
- Лечебно-профилактические учреждения

РЕКРЕАЦИОННЫЕ ЗОНЫ
- Зона зеленых насаждений общего пользования
- Леса
- Зона пляжей

ЗОНЫ СЕЛЬСКОХОЗЯЙСТВЕННОГО ИСПОЛЬЗОВАНИЯ
- Пашни
- Сельхозугодия

ПРОИЗВОДСТВЕННЫЕ ЗОНЫ
- Промышленные предприятия
- Коммунально-складские предприятия
- Фермерские хозяйства
- Гаражи хранения индивидуального автотранспорта
- Проектируемые промышленные предприятия и производственно-коммунальные объекты
- Резервная территория коммунально-складских предприятий

ЗОНЫ СМЕШАННОГО НАЗНАЧЕНИЯ
- Зона общественно-жилого назначения

ЗОНЫ СПЕЦИАЛЬНОГО НАЗНАЧЕНИЯ
- Существующие кладбища
- Существующие закрытые кладбища

ПРОЧИЕ ЗОНЫ
- Коллективные садоводства
- Резервная территория коллективного садоводства
- Реки
- Ручьи

| | | | | | | | | | |
|---|---|---|---|---|---|---|---|---|---|
| | | | | | | | 64270-ГПО | | |
| Изм. | Кол.уч. | Лист | № док. | Подп. | Дата | Генеральный план муниципального образования городского поселения "Троицко-Печорск" | | | |
| ГИП | | | | | | Генерального плана | Стадия | Лист | Листов |
| Разраб. | | | | | | Лист 1 Основной чертеж | ГП | | |
| Н.контр. | | | | | | Генеральный план.Основной чертеж | ООО "Градостроительство" г. Сыктывкар, 2009 | | |